Haus: LH-019

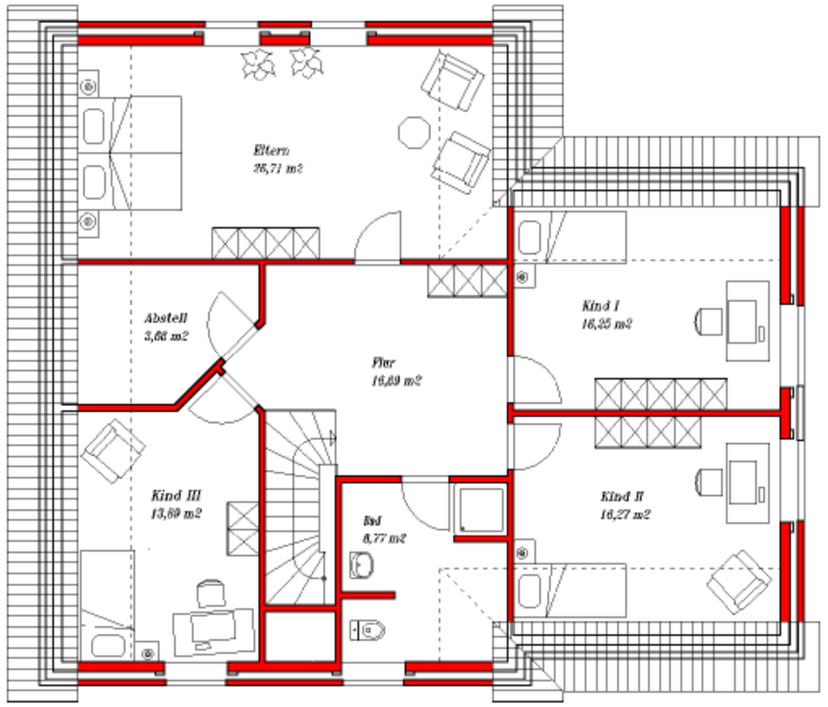

Wohnfläche

Erdgeschoss

Wohnen/Essen	*49,14 m²*
Küche	*11,49 m²*
Hauswirtsch.	*7,28 m²*
WC	*2,58 m²*
Eltern	*15,42 m²*
Kind	*13,46 m²*
Bad	*7,50 m²*
Flur	*4,60 m²*
Diele	*9,79 m²*
HA	*0,49 m²*

Dachgeschoss

Eltern	*26,71 m²*
Abstell	*3,66 m²*
Kind I	*16,25 m²*
Kind II	*16,27 m²*
Kind III	*13,89 m²*
Flur	*16,69 m²*
Bad	*8,77 m²*
Gesamt:	*223,99 m²*

Nutzfläche

Garage	*17,48 m²*
Geräte	*11,53 m²*
Gesamt	*29,01 m²*

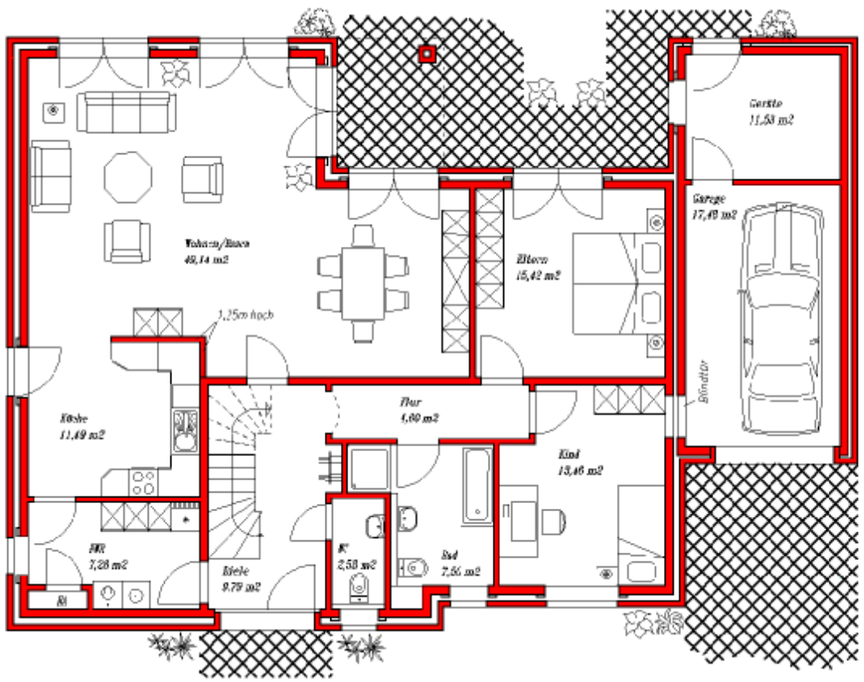

Ingenieurbüro Martin Gerdes
Kolpingstraße 4 • 49757 Werlte
Telefon: 05951 – 98 95 00 • Fax: 98 95 01
e-mail: img@ewetel.net