Haus: WE-002

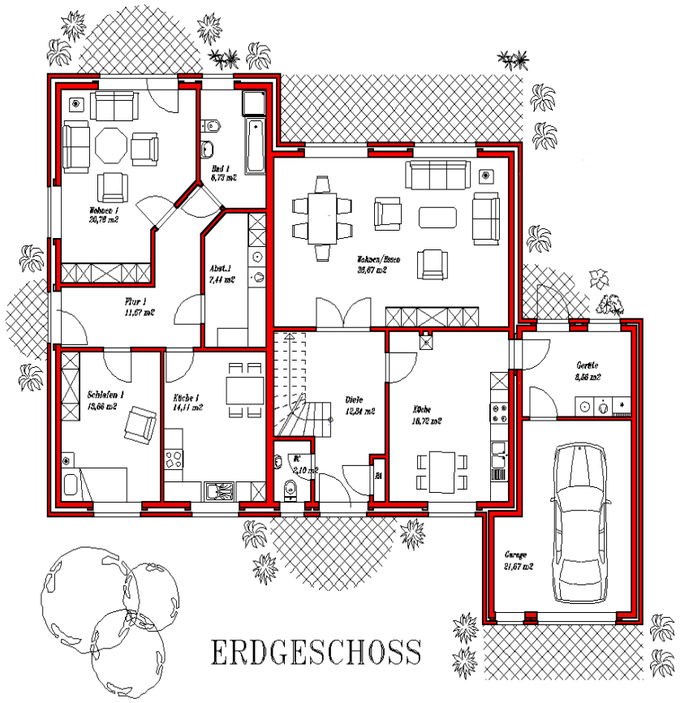

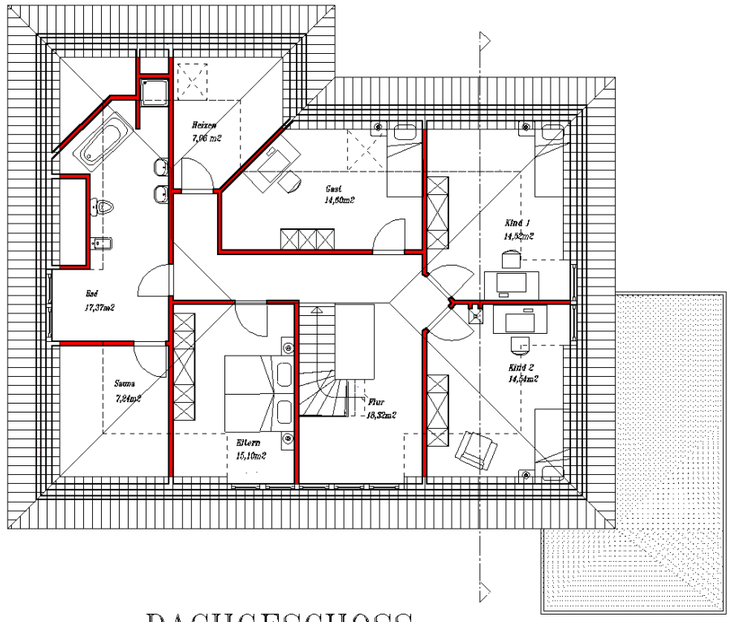

Wohnfläche nach DIN 276

Wohneinheit I
Erdgeschoss

Wohnen/Essen	36,67 m²
Küche	18,72 m²
WC	2,10 m²
Diele	12,84 m²

Dachgeschoss

Eltern	15,10 m²
Sauna	7,24 m²
Kind I	14,52 m²
Kind II	14,54 m²
Gast	14,60 m²
Bad	17,37 m²
Flur	18,32 m²
Heizen	7,06 m²
Gesamt:	179,08 m²

Wohneinheit II
Erdgeschoss

Wohnen	20,76 m²
Küche	14,11 m²
Bad	6,73 m²
Flur	11,67 m²
Schlafen	13,66 m²
Abst.	7,44 m²
Gesamt:	74,37 m²

Nutzfläche nach DIN 276

Garage	21,67 m²
Geräte	8,56 m²
Hausanschlüße	0,49 m²
Gesamt	30,72 m²

Ingenieurbüro Martin Gerdes
Kolpingstraße 4 • 49757 Werlte
Telefon: 05951 – 98 95 00 • Fax: 98 95 01
e-mail: info@gerdes.org